紅棉育才

第五十六期



匡智翠林晨崗學校家長教職員會

2024-2025年度

校訓：良工實學

良

《說文解字》對「良」字解作「善也」，字形象徵美好，引申為良善、優良等。教師何以配得稱善?

良師者，善於教導，啟蒙學生，教學精益求精，能建立良好的學習和工作習慣，以身作則，傳承善良的志向。

工

巧匠做工精良、細緻，對璞玉用心雕磨，一絲不苟。

教師如匠人，能看見每塊「璞玉」的獨特潛能，以「傳道、授業、解惑」塑造學生的良好品格、思辨能力、人生態度，細作「精品」。

教師是「靈魂建造師」，引導反思、啟發心性、培養習慣、提升自信，逐步構築學生的內在「靈魂」。

實

教師應誠實對待自己的教育信念，堅守實踐，
做實事，將學生需要放首位。教學實事求是，
腳踏實地，嚴選有益於學生的事，有所為，有所不為。
教學工作要實幹，追求實而不華，盡力履行教師責任。

學

《論語・學而》篇記載萬世師表孔子曾言
「學而時習之，不亦説乎」，強調持續學習和反覆
複習，深化理解。教師亦然，所謂「教學相長」，
從每日教學中，須不斷學習新知識，磨練技巧，
反思求進。學生進步，為師者必享專業上的滿足。
教師示範終生學習，實學無窮。

張鏡光助理校長

「同根同心」-香港初中及高小學生內地交流計劃

深圳自然環境及歷史文化探索之旅

本年度初中及高小學生到深圳參觀大鵬古城及大鵬古城博物館，了解文物保育的重要，以及明白保家衛國的信念和國土安全的重要性。

學生沿途欣賞中國古代建築特色，探討文物保育對當地經濟及民生的影響。學生亦能認識鴉片戰爭的歷史及大鵬古城在這近代重要歷史事件的影響，以及明白保家衛國的信念和國土安全的重要性。











「深圳八景」之首





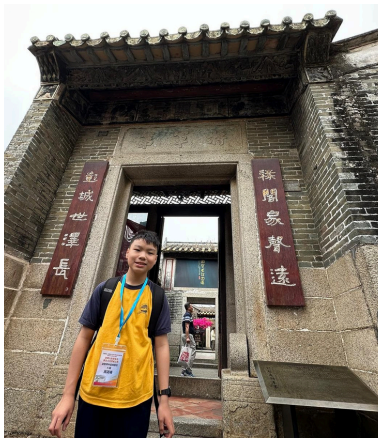





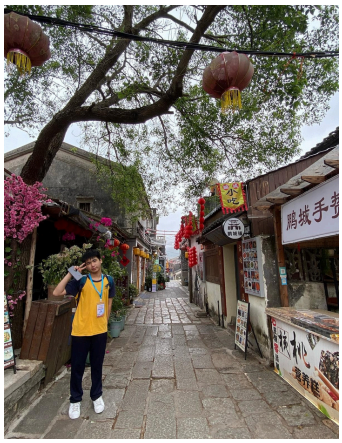

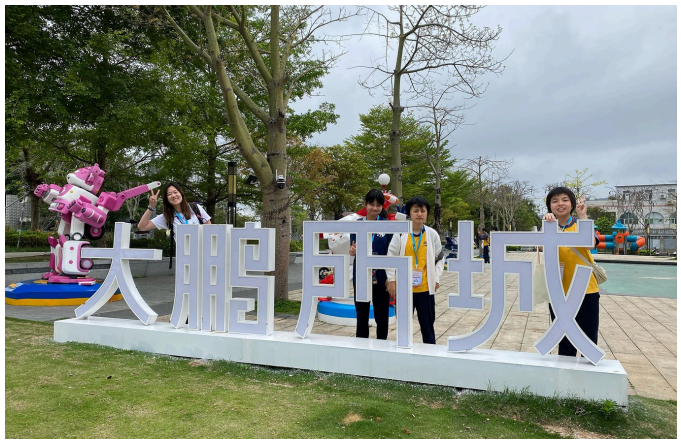



另外，學生亦到大鵬半島國家地質公園博物館參觀，認識深圳的古火山地貌及各地的岩石和礦物晶石，並了解環境保育的重要。















我們能了解深圳地質演變、恐龍時代及火山遺跡

















2025 高美濕地馬拉松

霍俊榮校長、陳國源老師和陳詩慧老師帶領六位同學到台灣完成10公里比賽。





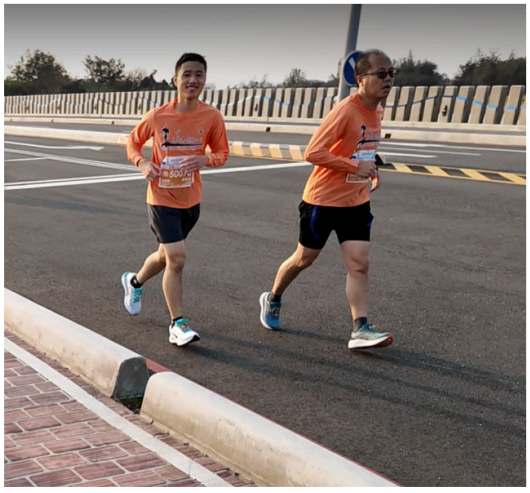


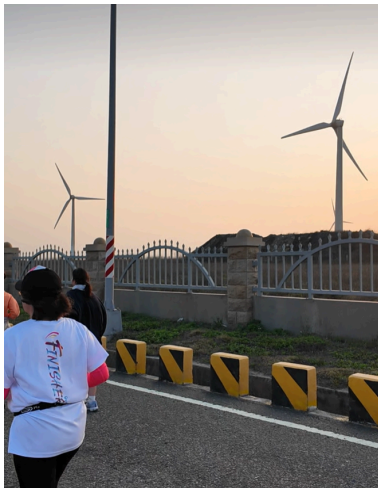


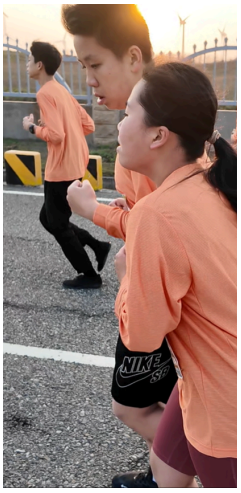

家長教職員會



家長教職員會本年度舉辦不同類型的家長講座及工作坊，包括：禪繞畫體驗班、BYE BYE問題行為講座、掌握情緒與子女同行講座等等。



















禪繞畫體驗班



導師介紹家長們使用禪繞方法來探索正念技巧。透過這個體驗班，導師將強調正念和藝術創造力的重要性，並提供一個有趣且輕鬆的活動，讓家長們能夠放鬆身心，同時擴展他們的創意視野。

















家長教職員會

客家圍村古蹟親子遊，家長與學生一起參觀香港一級歷史建築曾大屋，並於尖沙咀龍堡國際享用自助午餐。










來年度將繼續舉辦更多元化的活動，希望各位家長多多參與！

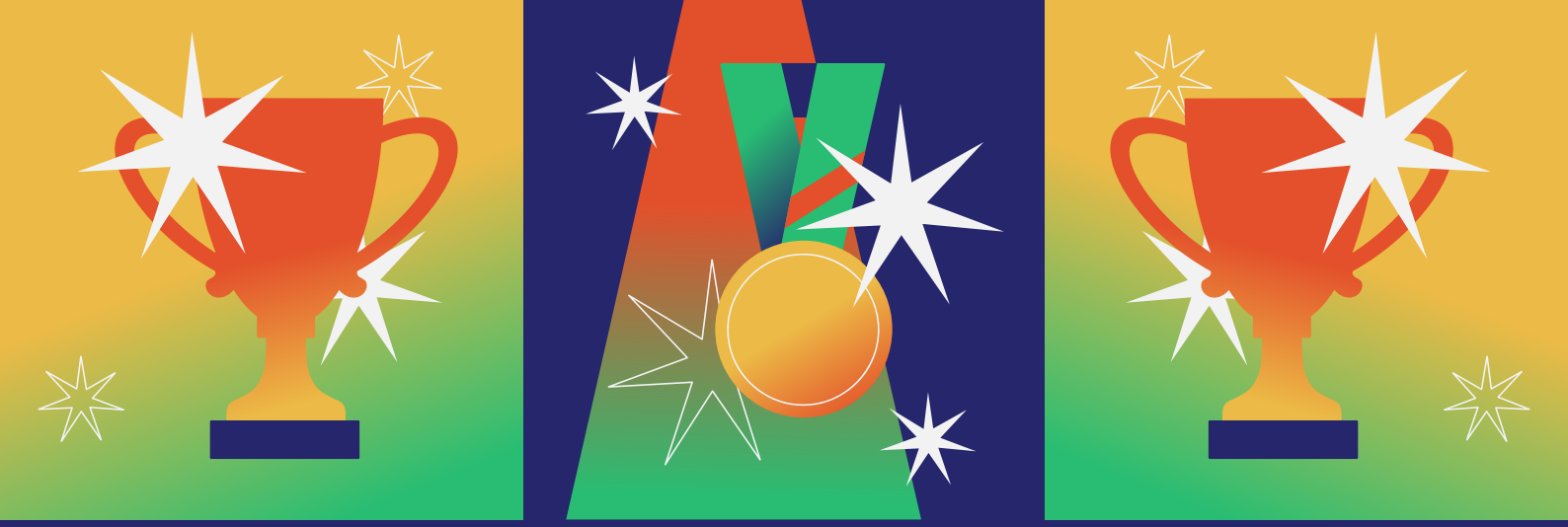

勤服進得獎名單

勤學獎

初小A	彭卓彥	蕭鎧溢	高小A	陳銘仁	呂芷澄	初中A	戴凱欣	黎衍汝	高中A	蘇逸勤	陳諾瑤
初小B	羅浩銘	陳麗琦	高小B	黃子軒	蘇梓明	初中B	霍頌軒	張家宇	高中B	文麒翔	吳俊皓
初小C	施家凱	馮嘉浠	高小C	陳紫盈	龔嘉進	初中C	徐梓俊	黃子珊	高中C	DAHELAY JASLEEN KAUR	韓宗甫
初小D	殷承希	連楚驍	高小D	謝韶峰	梁紫殷	初中D	羅煜恒	黎子培	高中D	陳珊珊	方家齊
									高中E	何銘峰	陳冠頤

服務獎

初小A	麥梓灝	黃彥凱	高小A	張進賢	朱梓鈇	初中A	陳卓伽	陳天禮	高中A	張家晴	葉卓希
初小B	麥嘉樂	劉凱琪	高小B	黃靖戈	羅浩賢	初中B	李晞彤	黃裕博	高中B	張慧儀	李采兒
初小C	余俊昇	程思源	高小C	方可悠	楊展匡	初中C	黃子珊	劉家城	高中C	梁民漢	楊采欣
初小D	鄭友平	蕭文希	高小D	施承志	李梓源	初中D	陳盈希	陳穎琪	高中D	方家齊	崔晉誠
									高中E	孔子謙	李俊霆

進步獎

初小A	陳妍芯	方令凱	高小A	黃昇陽	鄧靖瀧	初中A	黃文杰	郭曉琳	高中A	鄭昕鑒	劉卓然
初小B	劉樂賢	葉正賢	高小B	SUNG SHELTON TAKKIN	嚴浩耀	初中B	余丞浠	蔡斐錡	高中B	黃俊熙	謝棣晞
初小C	葉俊霆	司徒晞童	高小C	林煒竣	何俊宇	初中C	高珮楠	辛芷淇	高中C	何承軒	麥永匡
初小D	馮天熾	石朗軒	高小D	蔣諾曦	謝雨晟	初中D	黃嘉儀	李興俊	高中D	蘇衍仁	蔡暐熙
									高中E	黃泳桐	葉陽明

遊戲小角落



玩具數獨



逃離小熊迷宮



編輯委員會
顧問：霍俊榮校長
總編輯：鄭鍇瑜老師
編輯委員：羅國華先生(高中C羅雋琋家長)、郭美萍女士(高小C林煒竣家長)、
賴海霞女士(高小D李俊賢家長)、何詠欣女士(高小A鄭晉軒家長)